

Direction Adhérents



Trombinoscope des MEDEF Régionaux

Préambule

Le réseau territorial comprend :

- 100 MEDEF Départementaux et ou locaux,
- 9 MEDEF Outre-Mer, (5 DOM, 4 TOM COM)
- 13 MEDEF régionaux

Pour chaque région et ses territoires, vous trouverez le nom de son référent au sein de la direction Adhérents. Celui-ci est à votre disposition pour toute information ou prise de contact si nécessaire.

Vous trouverez en page suivante, une carte de France découpée selon la répartition des territoires au sein de la direction Adhérents.

Pour toute remarque ou coquille, merci d'en informer :

Béatrice Afonso à la direction Adhérents (bafonso@medef.fr - 01 53 59 17 19)

Coordonnées de la Direction Adhérents :

- **Olivier Marcaillou - Responsable de l'animation du réseau et des mandats**
omarcaillou@medef.fr - 01 53 59 18 94 - 06 86 13 34 97
- **Erwan Carratero**
ecarratero@medef.fr - 01 53 59 16 85 - 06 48 53 56 14
- **Melchior Faure**
mfaure@medef.fr - 01 53 59 17 71 - 07 87 26 07 13
- **Marion Monein**
mmonein@medef.fr - 01 53 59 18 84 - 06 30 09 98 34



Index régions

Auvergne / Rhône-Alpes 4

Bourgogne / Franche Comté 4

Bretagne 5

Centre / Val de Loire 5

Corse 6

Grand-Est 6

Hauts-De-France 7

Ile-de-France 7

Normandie 8

Nouvelle Aquitaine 8

Occitanie 9

Pays de la Loire 9

Provence Alpes Cote d'Azur 10

Outre Mer 11 et 12



Auvergne / Rhône-Alpes

60, avenue Jean Mermoz - 69373 Lyon Cedex 08
Tel. : 04 78 77 06 60 - Fax : 04 78 77 06 66

www.medef-aura.fr



Président

Patrick MARTIN

Président du groupe
Martin Belaysoud Expansion
06 03 53 47 49
patrickmartin.perso@gmail.com



Vice-Président délégué

Gilles Duboisset

DG de La Protection Technique SA
06 14 55 43 98
gillesduboisset@hotmail.com



Délégué Général

Stéphane Flex

06 75 42 78 18
sflex@medef-aura.fr

Bourgogne / Franche Comté

Maison des Entreprises

6, allée André Bourland - BP 67007 - 21070 Dijon Cedex
Tél : 03 80 77 85 00 - Fax : 03 80 77 85 01



Président

Jean-Philippe Richard

06 08 52 00 02
president@medefbfc.com



Délégué Général

Alexandre Lacombe

06 07 16 59 64
a.lacombe@medef-franche-comte.com



Déléguée Générale

Delphine Jacob

06 83 17 79 04
djacob@medef71.com



Bretagne

2 B, allée du Bâtiment - 35000 Rennes
Tél : 02 23 21 21 00

www.ue-medef-bretagne.fr



Président

Joël Chéritel

PDG de Rétis, Conseil en systèmes informatiques

06 85 93 31 66

jcheritel@retis.fr



Délégué Général

Frédéric Duval

06 61 84 26 48

frederic.duval@ue-medef-bretagne.fr

Centre Val de Loire

14, boulevard Rocheplatte - 45058 Orléans Cedex 1
Tél : 02 38 78 18 18 - Fax : 02 38 78 18 21

www.medefcentre.fr



Président

Claude Paris

Co-Gérant GEOPLUS - Cabinet de géomètres experts

06 07 36 76 95

claude.paris@medefcentre.com

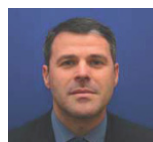

Délégué Général

Bruno Bousset

06 13 60 57 26

bbousset@medefcentre.com



Corse

KM 5 - Route de Mezzavia - BP 623
20186 Ajaccio Salines
Tél : 04 95 20 73 21 - Fax : 04 95 20 55 55

www.medefcorse.fr

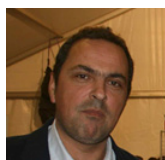

Président

Charles Zuccarelli

06 14 62 72 98

c.zuccarelli@wanadoo.fr



Délégué Général

Olivier Milon

06 78 62 12 08

olivier.milon@medef-corse.com

Grand Est (Alsace / Champagne-Ardenne / Lorraine)

Maison de l'Entreprise - Site Technologique St Jacques II
8, rue Alfred Kastler - 54522 Maxéville Cedex
Tel : 03 83 95 65 32

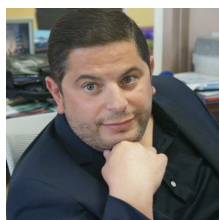

Président

Bruno Arcadipane

PDG de CPR (Consortium des Peintures et Revêtements)

06 08 48 46 02

ba.cpr@hotmail.fr



Délégué Général

Patrick Robinot

06 89 70 58 83

probinot@medef-grandest.fr

Hauts-De-France (Nord-Pas-De-Calais / Picardie)

40, rue Eugène Jacquet - 59708 Marcq en Baroeul Cedex
Tél : 03 20 21 95 30 - Fax : 03 20 21 95 47



Président

Frédéric Motte

Président de CEDRE Industries, ensemble de PME qui conçoit, réalise et entretient des process industriels

fmotte@medef-hdf.fr



Délégué Général

Patrick Brunier

06 21 18 61 12

pbrunier@medef-hdf.fr

Ile-de-France

251, boulevard Péreire - 75852 Paris Cedex 17
Tél : 01 40 55 12 50 - Fax : 01 40 55 12 40

www.medef-idf.fr



Président

Eric Berger

06 65 11 20 03

eric.berger697@orange.fr



Déléguée Générale

Virginie Rhéa

07 86 83 74 74

virginie.rhea@medef-idf.fr

Normandie

www.medefnormandie.fr

33, Cours des Fossés - 14600 Honfleur
Tél : 02 31 14 28 80 - Fax : 02 35 12 83 55



Président

Gilles Sergent
Président du Groupe Recréa
06 22 11 44 62
president@medefnormandie.fr



Délégué Général

Nicolas Lizart
07 69 64 52 14
nicolas.lizart@medefnormandie.fr

Nouvelle Aquitaine (Aquitaine-Limousin-Poitou Charentes)

www.medef-aquitaine.fr

39 bis, rue Durieu de Maisonneuve - 33000 Bordeaux
Tél : 05 56 01 51 85 - Fax : 05 56 01 51 99



Président

Christophe Fauvel
Fauvel Formation - Groupe DSO
06 13 42 26 27
c.fauvel@fauvel-formation.fr



Délégué Général

Jean Degos
06 85 20 36 66
jdegos@medef-gironde.fr

Occitanie (Midi-Pyrénées / Languedoc Roussillon)

11, boulevard des Récollets - 5^e étage - CS 97806

31078 Toulouse Cedex 04

Tél : 05 62 26 80 60 - Fax : 05 62 26 80 61



Présidente

Sophie Garcia

06 17 40 31 74

sgarcia@medefoccitanie.com



Délégué Général

Philippe Lasterle

06.68.32.63.93

plasterle@medefoccitanie.com

Pays de la Loire

37 bis, quai de Versailles - BP 81506 - 44015 Nantes Cedex 01

Tél : 02 40 20 40 36 - Fax : 02 40 48 50 48

www.medef-paysdelaloire.fr



Président

Vincent Charpin

Dirigeant de BePublic Group

06 71 17 99 20

vincent.charpin@bepublic.fr



Déléguée Générale

Frédérique Barteau

06 81 69 85 30

fbarteau@medef-paysdelaloire.fr



Provence Alpes Cote d'Azur

16, place du Général de Gaulle - 13231 Marseille Cedex 1
Tél : 04 91 57 71 00 - Fax : 04 91 57 71 81

www.medefpaca.com



Président

Jean-Luc Monteil

Gérant de Terres et Constructions (promotion immobilière) et co-fondateur de la Compagnie Financière Colbert (gestion de patrimoine)

06 07 33 39 66

jl.monteil@cfcgroupe.com



Délégué Général

Julien Gonzalez

06 03 01 56 14

jgonzalez@medefpaca.com



Outre Mer

Guadeloupe (971) (-6 heures l'été/-5 heures l'hiver)

Immeuble SCI BTB - Voie Principale ZI Jarry - 97122 Baie Mahault
Tél : 0590 26 83 58 - Fax : 0590 26 83 67



Président

Bruno Blandin

06 90 35 03 40

bblandin@ecb.gp



Délégué Général

Dominique Vian

dominique.vian@ude-medef.com



Responsable Emploi Formation

Alain Julia

06 90 48 32 48

secretaire.general@ude-medef.com

Guyane (973) (-5 heures l'été/-4 heures l'hiver)

7 rue de l'Astrolabe – Chemin Suzini – 97354 Rémire-Montjoly
Tél : 0594 31 17 71 - Fax : 0594 31 30 62



Présidente

Thara Govindin

06 94 23 64 68

agfi973@orange.fr



Délégué Général

Ryan Beaubois

05 94 31 79 44

dg@medefguyane.fr

Martinique (972) (-6 heures l'été/-5 heures l'hiver)

Domaine de Montgéralde
1, avenue Louis Domergue - BP 344 - 97258 Fort de France Cedex
Tél : 0596 75 42 50 - Fax : 0596 75 29 91



Président

Bernard Edouard

06 96 45 95 78

bernard.edouard@autosgm.com



Délégué Général

Patrick Lecurieux-Durival

SG du Groupe BBS (Rhum la Maury
et Trois Rivières)

06 96 28 31 07

pld@medef-martinique.fr



Responsable Emploi Formation

Jean-Luc Lubin

06 90 64 64 63



Immeuble ARCHIPEL - BP 570
Zone Industrielle de Kaweni - 97600 Mamoudzou - Mayotte
Tél : 02 69 61 44 22 - Fax : 02 69 61 46 10



Présidente

Carla Baltus

*Carla Mayotte Transports Baltus,
société de transports*

06 39 69 90 75

ets.baltus@gmail.com

Ile de la Réunion (974) (+2 heures l'été/+3 heures l'hiver)

30, rue André Lardy - Les Cuves de la Mare - Bâtiment B/Local n°3 - 97438 Sainte Marie
Tél : 0262 20 01 30 - Fax : 0262 41 68 56



Président

Didier Fauchard

06 92 20 13 31

didier.fauchard@format.fr

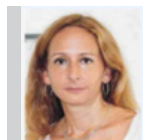

Déléguée Générale

Sandrine Dunand-Roux

06 92 95 49 25

sandrine.dunand-roux@medef-reunion.com



CRFP

Sabrina Rivière

06 92 63 39 75

sabrina.riviere@medef-reunion.com

