

Direction Adhérents

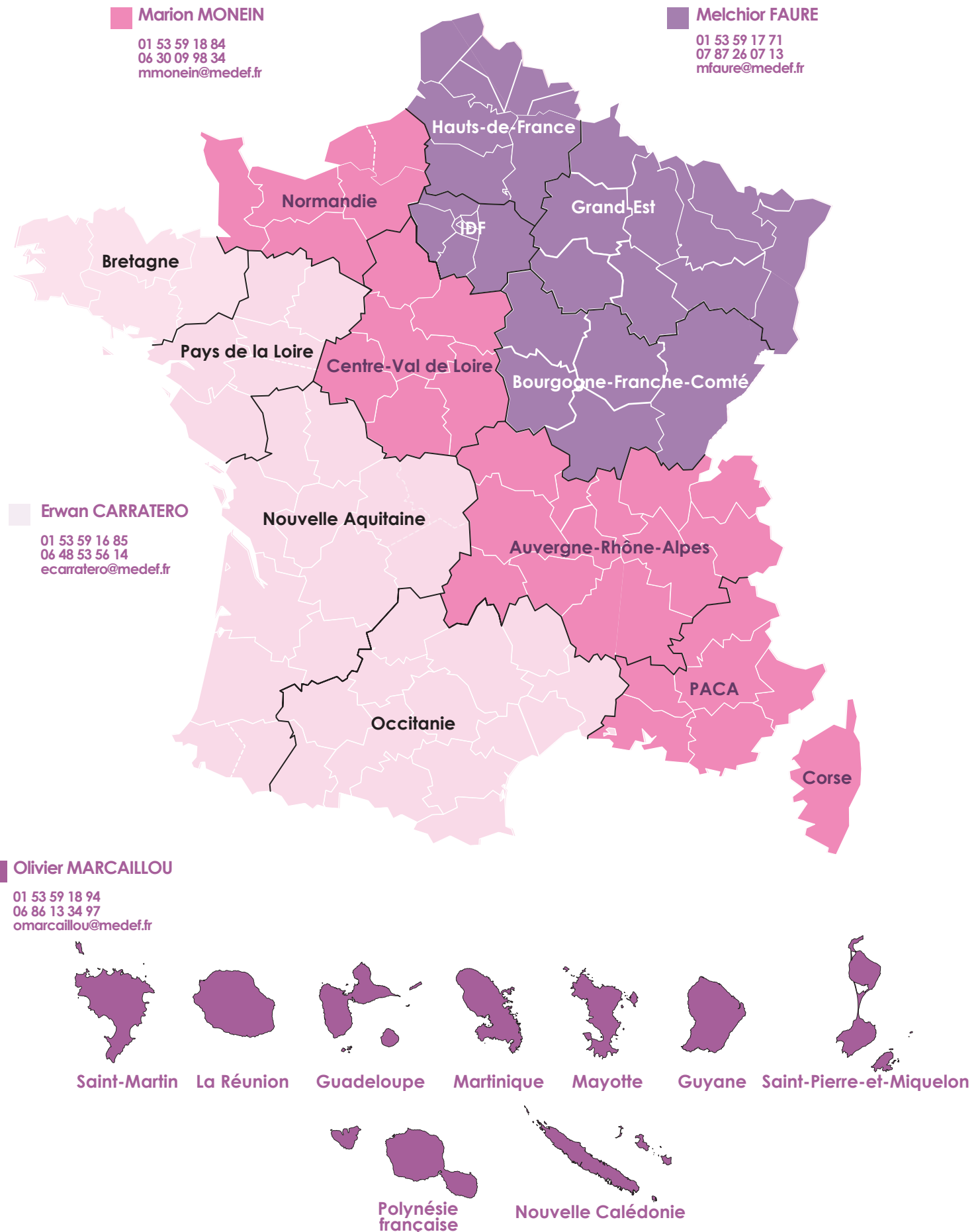

Trombinoscope des territoires

Carte de France découpée selon la répartition des territoires au sein de la direction Adhérents



Préambule

Le réseau territorial comprend :

- 100 MEDEF Départementaux et ou Locaux,
- 9 MEDEF Outre-Mer, (5 DOM, 4 TOM COM)
- 13 MEDEF Régionaux

Pour chaque région et ses territoires, vous trouverez le nom de son référent au sein de la direction Adhérents. Celui-ci est à votre disposition pour toute information ou prise de contact si nécessaire.

Pour toute remarque ou modification, merci d'en informer :

Béatrice Afonso à la direction Adhérents (bafonso@medef.fr - 01 53 59 17 19)

Coordonnées de la Direction Adhérents :

- **Olivier Marcaillou - Responsable de l'animation du réseau et des mandats**
omarcaillou@medef.fr - 01 53 59 18 94 - 06 86 13 34 97
- **Erwan Carratero**
ecarratero@medef.fr - 01 53 59 16 85 - 06 48 53 56 14
- **Melchior Faure**
mfaure@medef.fr - 01 53 59 17 71 - 07 87 26 07 13
- **Marion Monein**
mmonein@medef.fr - 01 53 59 18 84 - 06 30 09 98 34



Index régions

Auvergne / Rhône-Alpes 12

Ain (01)	13
Allier (03)	13
Cantal (15)	13
Drôme (26)/Ardèche (07)	13
Haute-Loire (43)	14
Haute-Savoie (74)	14
Isère (38)	14
Loire Nord Roanne (42)	14
Loire Saint-Etienne (42)	15
Lyon Rhône (69)	15
Puy-de-Dôme (63)	15
Savoie (73)	15

Bourgogne - Franche Comté 16

Côte d'Or (21)	17
Nièvre (58)	17
Saône-et-Loire (71)	17
Territoires Franc-Comtois	18
Yonne (89)	18

Bretagne 19

Côtes d'Armor (22)	20
Finistère (29)	20
Ille-et-Vilaine (35)	20
Morbihan (56)	20

Centre Val de Loire 21

Cher (18)	21
Eure-et-Loir (28)	21
Indre (36)	22
Loir-et-Cher (41)	22
Loiret (45)	22
Touraine (37)	22

Corse 23

Grand Est 24

Alsace	25
Ardennes (08)	25

Aube (10)	25
Haute-Marne (52)	26
Marne (51)	26
Meurthe-et-Moselle (54)	26
Meuse (55)	27
Moselle (57)	27
Vosges (88)	27

Hauts-de-France 28

Aisne (02)	29
Artois (62)	29
Hainaut Cambresi (Cambrais/Valencienne)	29
Littoral Nord (59)	30
Littoral Pas-de-Calais (62)	30
Oise (60)	30
Sambre-Avesnois (59)	30
Somme (80)	30
Grand Lille (59/62)	31
Douais (59)	31
Flandre (59) /Audomarois (62)	31
Lille Métropole (59)	31

Ile-de-France 32

Essonne (91)	33
Hauts-de-Seine (92)	33
Paris (75)	33
Seine-et-Marne (77)	33
Seine-Saint-Denis (93)	34
Val de Marne (94)	34
Val d'Oise (95)	34
Yvelines (78)	34

Normandie 35

Calvados (14)	36
Eure (27)	36
Manche (50)	36
Orne (61)	37
Seine Estuaire (76)	37
Rouen, Dieppe (76)	37

Nouvelle Aquitaine 38

Béarn et Soule (64)	39
Charente (16)	39

Charente-Maritime (17)	39
Corrèze (19)	40
Creuse (23)	40
Deux-Sèvres (79)	39
Gironde (33)	40
Haute-Vienne (87)	40
Landes (40)	41
Lot-et-Garonne (47)	41
Pays Basque/Bayonne (64)	41
Périgord (24)	41
Vienne (86)	41

Occitanie **42**

Ariège (09)	43
Aude (11)	43
Aveyron (12)	43
Gard (30)	43
Gers (32)	43
Haute-Garonne (31)	44
Haute-Pyrénées (65)	44
Hérault (34)	44
Montpellier Sète Centre Hérault (34)	44
Hérault Beziers (34)	44
Lot (46)	45
Lozère (48)	45
Pyrénées-Orientales (66)	45
Tarn (81)	45
Tarn et Garonne (82)	45

Pays de la Loire **46**

Loire-Atlantique (44)	46
Maine-et-Loire/Angers (49)	46
Maine-et-Loire/Cholet (49)	47
Mayenne (53)	47
Sarthe (72)	47
Vendée (85)	47

Provence-Alpes- Côte d'Azur **48**

Alpes de Haute-Provence (04)	48
Alpes-Maritimes (06)	48
Bouches-du-Rhône (13)	49
Hautes-Alpes (05)	49
Var (83)	49
Vaucluse (84)	49

Outre-Mer **50**

Guadeloupe (971)	50
Martinique (972)	50
Guyane (973)	50
Ile de la Réunion (974)	51
Polynésie Française (987)	51
Nouvelle-Calédonie (988)	51
Mayotte (976)	52
Saint-Pierre et Miquelon (975)	52
Saint-Martin (978)	52



Index numéro de département

DPT.	MEDEF	Pages	DPT.	MEDEF	Pages
01	Ain	13	42	Loire Saint-Etienne	15
02	Aisne	29	43	Haute-Loire	14
03	Allier	13	44	Loire-Atlantique	46
04	Alpes de Haute-Provence	48	45	Loiret	22
05	Hautes-Alpes	49	46	Lot	45
06	Alpes-Maritimes	48	47	Lot-et-Garonne	41
07	Ardèche	13	48	Lozère	45
08	Ardennes	25	49	Maine-et-Loire/Angers	46
09	Ariège	43	49	Maine-et-Loire/Cholet	47
10	Aube	25	50	Manche	36
11	Aude	43	51	Marne	26
12	Aveyron	43	52	Haute-Marne	26
13	Bouches-du-Rhône	49	53	Mayenne	47
14	Calvados	36	54	Meurthe-et-Moselle	26
15	Cantal	13	55	Meuse	27
16	Charente	39	56	Morbihan	20
17	Charente-Maritime	39	57	Moselle	27
18	Cher	21	58	Nièvre	17
19	Corrèze	40	59	Flandre-Audomarois	31
20	Corse	23	59	Hainaut Cambrésis	29
21	Côte-d'Or	17	59	Douaisis	31
22	Côtes-d'Armor	20	59	Littoral Nord	30
23	Creuse	40	59	Lille Métropole	31
24	Dordogne /Périgord	41	59	Sambre-Avesnois	30
25	Doubs	18	60	Oise	30
26	Drôme	13	61	Orne	37
27	Eure	36	62	Artois	29
28	Eure-et-Loir	21	62	Littoral Pas de Calais	30
29	Finistère	20	62	Audomarois	31
30	Gard	43	63	Puy-de-Dôme	15
31	Haute-Garonne	44	64	Pays Basque/Bayonne	41
32	Gers	43	64	Pyrénées-Atlantiques/Pau	41
33	Gironde	40	65	Hautes-Pyrénées	44
34	Hérault	44	66	Pyrénées-Orientales	45
35	Ille-et-Vilaine	20	67	Bas-Rhin	25
36	Indre	22	68	Haut-Rhin	25
37	Indre-et-Loire	22	69	Lyon-Rhône	15
38	Isère	14	70	Nord-Franche-Comté	
39	Jura	18	71	Saône-et-Loire	17
40	Landes	41	72	Sarthe	47
41	Loir-et-Cher	22	73	Savoie	15
42	Loire Nord Roanne	14			



DPT.	MEDEF	Pages
74	Haute-Savoie	14
75	Paris	33
76	Seine-Maritime/Fécamp	37
76	Seine-Maritime/Région Havraise	37
76	Seine Maritime/Rouen-Dieppe	37
77	Seine-et-Marne	33
78	Yvelines	34
79	Deux-Sèvres	40
80	Somme	30
81	Tarn	45
82	Tarn et Garonne	45
83	Var	49
84	Vaucluse	49
85	Vendée	47
86	Vienne	41
87	Haute-Vienne	40
88	Vosges	27
89	Yonne	18
90	Territoire de Belfort - Nord Franche-Comté	
91	Essonne	33
92	Hauts-de-Seine	33
93/94	Seine-Saint-Denis/Val-de-Marne	34
95	Val d'Oise	34
971	Guadeloupe	50
972	Martinique	50
973	Guyane	50
974	Ile de la Réunion	51
975	Saint-Pierre et Miquelon	52
976	Mayotte	52
978	Saint-Martin	52
987	Polynésie Française	51
988	Nouvelle Calédonie	51



Index noms

Fonc.	Nom	Pages	DG/REF	Nom	Pages
A					
P	Alain Adam	37	DG/REF	Bruno Bousset	21
REF	Grégory Ah-Kiem	52	P	Michel Bouyssy	15
DG	Sandrine Albaret	15	P	Pierre Brajeux	33
P	Franck Allard	40	DG	Emmanuel Breziate	14
P	Hervé Allart de Hees	34	SG	Valérie Bros	45
DG	Michel Amann	22	P	Jean-Louis Broitman	41
P	Sylvain Apaire	41	DG	Véronique Brouillet	39
P	Bruno Arcadipane	24-26	P	Thierry Brun	14
P	Jacques Argounes	44	DG	Patrick Brunier	28
P	Paul Arker	27	P	Laurent Brutinel	49
P	Paul-François Arrighi	39	C		
P	Marc Aufort	44	CRFP	Cécile Camut	24
DG	Françoise Auvinet Foret	47	P	Etienne Cano	18
B					
SG	Matthieu Badinier	49	SG	François Catry	30
P	Patrick Bagur	51	P	Gérard Cerruti	49
P	Luc Baijot	30	P	Christophe Chabbert	45
DG	Thierry Balazuc	49	P	Vincent Charpin	46
CRFP	Stéphanie Ballias	24	DG	Christelle Chambeurland	29
P	Carla Baltus	52	DG	Philippe Charveron	13
DG	Frédérique Barreau	46	P	Patrick Cheppe	46
DG	Ryan Beaubois	50	P	Joël Cheritel	19
P	Anne Benedetti	49	SG	Nadia Chevalier	21
P	Jacques Bres	49	SG	Christiane Chevallier	48
P	Eric Berger	32	P	Martine Chimbault	13
P	Christine Bertrand	26	P	Marie-Lou Clan de Pommayrac	22
P	Gildard Beuve	36	DG	Marie-Sophie Claverie	33
P	Patrick Bezard Falgas	45	DG	Vincent Combeuil	46
REF	Magalie Bibard	19	P	Pierre Constant	31
P	Stéphane Bidamant	20	DG	Marine Coquand	15
DG	Corinne Billebault	33	DG	Paul Culty	13
REF	Dominique Bisson	38	DG	Arnaud Cousin	31
CRFP	Valérie Blanchard	42	DG	Franck Cremers	41
P	Bruno Blandin	50	D		
DG	Dominique Blondel	37	P	Bernard Dalmon	43
SG	Walter Boblin	17	DG	Stéphane Daudon	41
P	Michel Borens	27	P	Thierry Debourg	40
CRFP	Alexia Bourit	12	P	Nicolas Decayeux	30
			P	Bertrand Decré	34
			DG	Jean Degos	38/40
			P	Thibault Delepouille	31
			SG	Nathalie Departout	22

CRFP	Laurent Desplat	38
P	Jean-François Didier	30
DG	Jean-Jacques Doucet	34
VPD/P	Gilles Duboisset	12/13
P	Didier Duchêne	25
P	Thierry Ducoffe	25
P	Nicolas Dumas	21
DG	Sandrine Dunand-Roux	51
DG	Christophe Duqueroix	44
RFP	Françoise Durand	35
DG	Aude Dutilly	31
DG	Chantal Duval	34
DG	Frédéric Duval	19

E

P	Bernard Edouard	50
---	-----------------	----

F

P	Benoît Fabre	15
P	Didier Fauchard	51
P	Christophe Fauvel	38/41
P	Laurent Fiard	15
P	Daniel Fillon	21
P	Sandrine Fleury	22
DG	Stéphane Flex	12
P	Bernard Folliet	15

G

DG	François Gaillard	41
P	Stéphane Galibert	47
P	Sophie Garcia	42
REF	Sigrid Gardeux	42
REF	Aurélié Gavoilles-Alix	12
DG	Patrick Gheerardyn	30
P	Thara Govindin	50
CRFP	Elisabeth Giner-Courgey	16
DG	Olivier Gineste	49
DG	Sébastien Giraud	34
P	Eric Giraudier	43
P	Patrick Gonnin	13
DG	Julien Gonzalez	48
DG	Karine Gourault	22
P	Josiane Gouze Fauré	43

P	Elisabeth Grenin	17
P	Jean-Luc Guery	41
SG	Philippe Guillou	20
DG	Olga Guitton	22

H

DG	Yann Halna du Fretay	20
P	Pierre-Marie Hanquiez	44
P	Roger Hélène	52
DG	Alain Hemmerlin	25
P	Samuel Hervé	44
DG	Christophe Heymes	29/30
P	Michel Hibon	45
SG	Marie-Pierre Huré	33

I

J

DG	Delphine Jacob	16/17
DG	Jean-Louis Joly	15
P	Michel Jonquieres	34
REF	Alain Julia	50

K

P	Yves Kermarrec	20
P	Pierre-Antoine Kern	17
P	Yves Kerouedan	37
P	Olivier klotz	25
P	Marc Krzemianowski	29

L

P	Fabien Labbé	44
DG	Alexandre Lacombe	16/17
CRFP	Yoann Lacombe	16
DG	Jean-Pierre Laffore	41
P	Philippe Lafforgue	43
P	Stéphane Lambert	50
DG	Philippe Lasterle	42
P	Richard Lazuwowicz	41
A	Patricia Layerle	44
REF	Marjorie Lechelle	44



SG	Patrick Lecurieux-Durival	50
P	Pierre-Jean Leduc	36
P	Arnaud Lefort	31
SG	Gwendoline Legros	26
SG	Hervé Le Jeune	20
P	Jean-Pierre Lenhof	14
DG	Laurent Lépine	26
CRFP	Stéphane Lepron	46
P	Laurent Letourneaux	17
P	Francis Lheure	22
DG	Gaël Lirzin	36
REF	Jean-Luc Lubin	50
DG	Patrick Lucotte	14

M

P	Yves Magne	40
DG	Pierre Malgouyres	43
P	Thierry Malot	30
DG	Thierry Marc	44
P	Patrick Martin	12
DG	Anne-Carole Mathon	47
DG	Corinne Mazenc	45
DG	Emmanuel Megret	20
P	Alexis Melidonis	45
REF	Anne-Armelle Melikian	23
RRE	Fabrice Melleray	17
DG	Henri Mercier	46
DG	Xavier Migeot	39
DG	Olivier Milon	23
P	Jean-Luc Monteil	48
SG	Carole Morin	36
SG	Alexandre Morizon	15
P	Frédéric Motte	28/31

N - O

P	Philippe Neys	41
PC	Daniel Ochida	51
DG	Michel Olivé	39

P

DG	Gérard Pacary	27
P	François Papin	39
P	Claude Paris	21
SG	Alexandre Pennazio	21
P	Laurent Perez	43
P	Franck Perrin-Morel	20

DG	Martial Pesant	39
P	Francis Peyre	45
P	Jean-Luc Piton	18
P	Daniel Pottier	30
SG	Francis Pozo	44

Q-R

P	Alban Ragani	20
DG	Hugo Raout	29
REF	Céline Rattez	28
P	Jean-Luc Raunicher	14
DG	Laurence Rayeur	27
P	Vladimir Raymond	50
P	Philippe Renaudi	48
DG	Virginie Rhéa	32
P	Jean-Philippe Richard	16
P	Michel Richard	29
DG	Julien Riera	48
P	Gilles Rigon	37
SG	Thierry Riou	13
P	Olivier Robert	36
CRFP	Olivier Robert	48
SG	Virginie Robert	47
P	André Robert-Dehault	26
P	Daniel Robin	47
P	Patrick Robinot	24
SG	Isabelle Roquet	36/37
P	Stéphane Rostaing	13
SG	Lucile Rottier	51
DG	Candice Roussel	33
DG	Anne-Charlotte Roux	30
P	Jean-Marc Roy	39
CRPF	Frédérique Rue-David	21

S

SG	Laure Sai	25
DG	Dominique Satgé	45
DG	Marc Saubry-Bobet	37
P	Bertrand Schaupp	46
P	Jean-Louis Schilansky	33
P	Pascale Sebillé	29
P	Paul Seignolle	22
P	Jean-Marc Sereni	33
P	Gilles Sergent	35
DG	Gérard Sonnet	31
SG	Walter Soubirant	45
P	Pierre Streiff	14



P Philippe Sutre 39

T

DG André Tauzin 41
SG Véronique Terlain 47
P Christian Thérond 33
P Didier Tourre 27
P Samuel Tual 47

U-V

DG Claude Vaucouloux 18
DG Dominique Vian 50
SG Michel Vigier 43
P Denis Vogade 48
P Michel Vogel 52
DG Stéphane Vray 14
DG Adeline Vu Van 14
SG Lionel Vuibert 25

W

DG Catherine Wehbe 51
SG Valentine Wolber 43

X - Y - Z

DG Benoît Xavier 43
P Charles Zuccarelli 23



Auvergne / Rhône-Alpes

Référent : M. Monein

60, avenue Jean Mermoz - 69373 Lyon Cedex 08
Tel. : 04 78 77 06 60 - Fax : 04 78 77 06 66



Président

Patrick MARTIN

Président du groupe
Martin Belaysoud Expansion
06 03 53 47 49
patrickmartin.perso@gmail.com



Vice-Président délégué

Gilles Duboisset

DG de La Protection
Technique SA
06 14 55 43 98
gillesduboisset@hotmail.com



Délégué Général

Stéphane Flex

06 75 42 78 18
sflex@medef-aura.fr



Responsable Emploi Formation

Aurélie Gavaille-Alix

06 64 10 64 25
a.gavaille-alix@medef-aura.fr



CRFP

Alexia Bourit

a.bourit@medef-aura.fr

*Ain, Allier,
Cantal,
Drôme-Ardèche,
Haute-Loire, Haute-Savoie,
Isère,
Loire Nord-Roanne, Loire Saint-Etienne,
Lyon-Rhône,
Puy-de-Dôme,
Savoie*

Maison des Entreprises
247, chemin de Bellevue - BP 21 - 01960 Peronnas
Tél : 04 74 32 17 10 - Fax : 04 74 32 00 59

**Président****Stéphane Rostaing**

Dirigeant de la Société Eponyme
(création et fabrication d'équipements de
protection individuels)

06 14 71 68 91

srostaing@rostaing.com

**Délégué Général****Paul Culty**

paulculty@medef-ain.com

Allier (03)

62, rue Henri Barbusse - 03630 Désertines
Tél : 04 70 28 40 26 - Fax : 04 70 28 08 10

**Président****Gilles Duboisset**

DG de La Protection Technique SA

06 14 55 43 98

gillesduboisset@hotmail.com

**Délégué Général****Philippe Charvèron**

06 07 43 00 13

p.charveron@maisondelentreprise03.com

Cantal (15)

BP 37 - 15200 Mauriac
Mail: medef15@yahoo.fr

**Présidente****Martine Chimbault**

Présidente SAS CHimbault Peyridieux (fabrication
de filtres destinés au conditionnement d'air)

06 32 30 85 27

martinechimbault@chimbault-peyridieux.fr

Drôme (26)/Ardèche (07)

Le Clos Benoît
103, rue Pierre Curie - 07500 Guilherand-Granges
Tél : 04 75 81 10 20 - Fax : 04 75 59 34 79

**Président****Patrick Gonnin**

Président du CA de la Manufacture de dra-
peaux UNIC

06 07 44 49 76

patrick.gonnin@orange.fr

**Secrétaire Général****Thierry Riou**

06 26 50 36 36

thierry.riou@wanadoo.fr



27, rue Royale - BP 2320 - 74010 Annecy Cedex

Tél : 04 50 52 39 00 - Fax : 04 50 52 39 06

**Président****Jean-Luc Raunicher**

PDG Promedif - Fabrication de mobiliers métalliques

06 09 76 67 67

president@medefhautesavoie.com

**Délégué Général****Patrick Lucotte**

06 16 17 42 39

plucotte@medefhautesavoie.com

Haute-Loire (43)

16, boulevard du Président Bertrand - BP 30127 - 43000 Le Puy-en-Velay

Tél : 04 71 09 25 21 - Fax : 04 71 09 33 80

**Président****Jean-Pierre Lenhof**

PDG de Chaussende pneus SA, négoce de pneus

06 11 07 99 58

jplenhof@chaussendepneus.fr

**Délégué Général****Stéphane Vray**

06 84 61 27 89

dg@medef43.fr

infos@medef43.fr

Isère (38)

66, boulevard Maréchal Foch - 38000 Grenoble

Tél : 04 76 49 25 60 - Fax : 04 76 48 15 09

**Président****Pierre Streiff**

PdI du Groupe Génie climatique Streiff

06 85 22 00 60

medefisere@medef-isere.com

pierre@streiff.com

**Délégué Général****Emmanuel Bréziat**

06 83 89 25 14

ebreziat@medef-isere.com

Loire Nord Roanne (42)

Maison des Professions

11, place des Minimes - 42334 Roanne Cedex

Tél : 04 77 44 54 44 - Fax : 04 77 70 16 88

**Président****Thierry Brun**

PdI du Directoire de Devernois

06 09 43 10 66

tbrun@devernois.fr

**Déléguée Générale****Adeline Vu Van**

06 25 97 36 42

avuvan@medefloirenord.fr

1 rue de l'informatique - 42000 Saint-Etienne
Tél : 04 77 92 89 86 - Fax : 04 77 92 89 91

**Président****Benoît Fabre**

Président de Corona Etanchéité
06 73 58 26 16
bfabre@medefloire.fr
b.fabre@corona-etancheite.com

**Secrétaire Général****Alexandre Morizon**

06 76 04 33 91
amorizon@medefloire.fr

Lyon Rhône (69)

60, avenue Jean Mermoz - 69384 Lyon Cedex 08
Tél : 04 78 77 07 06 - Fax : 04 78 77 07 14

**Président****Laurent Fiard**

Co-président de Visiativ et président de Cluster Edit
(Edition de logiciel)
06 07 05 53 96
laurent.fiard@medeflyonrhone.com

**Directeur Général****Jean-Louis Joly**

06 18 86 77 78
jean-louis.joly@medeflyonrhone.com

Puy-de-Dôme (63)

14, rue Louis Rosier - PAT La Pardieu - 63000 Clermont-Ferrand
Tél : 04 73 34 85 96 - Fax : 04 73 34 07 01

**Président****Michel Bouyssy**

Président
06 07 86 86 90
m.bouyssy@orange.fr

**Déléguée Générale****Sandrine Albaret**

06 82 14 60 77
sandrine.albaret@medef63.fr

Savoie (73)

La Maison de l'Entreprise
286, rue de la Briquerie - BP 91 - 73291 La Motte Servolex Cedex
Tél : 04 79 26 85 20 - Fax : 04 79 65 18 27

**Président****Bernard Folliet**

Président de Cafés Folliet, torrefaction et vente de
cafés et de produits dérivés.
06 14 71 22 56
dirmedef@medef-savoie.fr

**Déléguée Générale****Marine Coquand**

06 71 68 11 29
dirmedef@medef-savoie.fr



Maison des Entreprises

6, allée André Bourland - BP 67007 - 21070 Dijon Cedex

Tél : 03 80 77 85 00 - Fax : 03 80 77 85 01



Président

Jean-Philippe Richard

06 08 52 00 02

president@medefbfc.com



Délégué Général

Alexandre Lacombe

06 07 16 59 64

a.lacombe@medef-franche-comte.com



Déléguée Générale

Delphine Jacob

06 83 17 79 04

djacob@medef71.com



CRFP

Yoann Lacombe

07 57 00 29 30

yoannl.crfpbfc@maisondesentreprises.com



CRFP

Elisabeth Giner-Courgey

06 70 06 00 55

e.giner@medefnfc.com

*Côte d'Or
Franche-Comté
Nièvre
Saône-et-Loire
Yonne*

6, allée André Bourland - BP 67007 - 21070 Dijon Cedex
Tél : 03 80 77 85 00 - Fax : 03 80 77 85 69



Président

Pierre-Antoine Kern

Dirigeant de 3 entreprises : Option
Telecom/IP Next/Gestion Telecom
(Télécommunication)

06 88 62 78 90

pierre-antoine.kern@optionstelecom.fr



Secrétaire Général

Walter Boblin

07 54 81 29 38

wboblin@maisondesentreprises.com

Nièvre (58)

39, boulevard du Pré-Plantin - 58000 Nevers
Tél : 03 86 59 71 27 - Fax : 03 86 59 07 90



Présidente

Elisabeth Grenin

06 16 42 41 00

elisabethgrenin@orange.fr



**Responsable Relations
Entreprises**

Fabrice Melleray

06 24 17 53 02

fabrice.melleray@medef58.fr

Saône-et-Loire (71)

75, Grande Rue St Cosme - BP 133 - 71104 Chalon-sur-Saone Cedex
Tél : 03 85 42 18 42 - Fax : 03 85 42 18 43



Président

Laurent Letourneaux

Président de Phenix Interim

06 03 54 83 88

direction@phenixemploi.fr



Secrétaire Générale

Delphine Jacob

06 83 17 79 04

djacob@medef71.com



Regroupement du Doubs, Jura, Haute-Saône et territoire de Belfort

Parc Slava - 7, rue Auguste Jouchoux - BP 81195 - 25003 Besançon Cedex

Tél : 03 81 40 37 38 - Fax : 03 81 47 79 19



Président

Jean-Luc Piton

06 11 03 90 69

pitonjeanluc@gmail.com



Secrétaire Général

Alexandre Lacombe

06 07 16 59 64

a.lacombe@medef-franche-comte.com

Yonne (89)

www.medef89.fr

6, route de Monéteau - BP 303 - 89005 Auxerre Cedex

Tél : 03 86 49 26 00 - Fax : 03 86 46 47 00



Président

Etienne Cano

PDG de Aplombdiag - Bâtiment

06 70 77 15 58

aplombdiag@orange.fr



Délégué Général

Claude Vaucouloux

06 85 79 57 06

c.vaucouloux@medef-yonne.fr

2 B, allée du Bâtiment - 35000 Rennes
Tél : 02 23 21 21 00 - Fax : 02 23 21 21 05



Président

Joël Chéritel

PDG de Rétis, Conseil en systèmes informatiques

06 85 93 31 66

jcheritel@retis.fr



Délégué Général

Frédéric Duval

06 61 84 26 48

frederic.duval@ue-medef-bretagne.fr

*Côtes d'Armor,
Finistère,
Ille-et-Vilaine,
Morbihan*

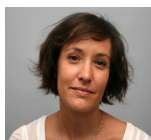

Responsable Emploi Formation

Magalie Bibard

06 89 68 53 12

magalie.bibard@ue-medef-bretagne.fr



Côtes d'Armor (22)

3 rue Irène Joliot Curie - 22440 Ploufragan

Tél : 02 96 77 22 33 - Fax : 02 96 62 01 37



Président

Franck Perrin-Morel

Dirigeant de l'entreprise Macé

06 75 66 32 20

fperrin-morel@alain-mace.com



Délégué Général

Emmanuel Megret

06 86 43 72 54

emegret@upia22.fr

Finistère (29)

www.medef-finistere.com

Maison des Entreprises - Immeuble « Le cap vert »

5, rue Félix le Dantec - 29000 Quimper

Tél : 02 98 90 60 47 - Fax : 02 98 90 64 49



Président

Stéphane Bidamant

PDG Finistérienne des Jeux

06 08 61 61 47

sa.bidamant@wanadoo.fr



Délégué Général

Yann Halna du Fretay

06 07 65 01 03

yanndufretay@entreprises29.fr

Ille-et-Vilaine (35)

www.ue35.fr

Maison des Entreprises

2, allée du Bâtiment - BP 71657 - 35016 Rennes Cedex

Tél : 02 99 87 42 97 - Fax : 02 99 38 08 45



Président

Hervé Kermarrec

Groupe kermarrec (immobilier)

06 21 36 57 07

herve.kermarrec@kermarrec.fr



Secrétaire Général

Hervé Le Jeune

06 08 94 93 43

herve.lejeune@ue35.fr

Morbihan (56)

www.medef-morbihan.fr

507, rue Jacques Ange Gabriel - ZI de Lann Sévelin - 56855 Caudan Cedex

Tél : 02 97 89 20 20 - Fax : 02 97 89 20 21



Président

Alban Ragani

Président de Securiteam
(sécurité et formation)

06 65 24 37 61

alban-ragani@securiteam.fr



Sécrétaire Général

Philippe Guillou

06 14 40 09 73

pguillou@udem.fr

14, boulevard Rocheplatte - 45058 Orléans Cedex 1

Tél : 02 38 78 18 18 - Fax : 02 38 78 18 21



Président

Claude Paris

Co-Gérant GEOPLUS - Cabinet de géomètres experts

06 07 36 76 95

claude.paris@medefcentre.com



Délégué Général / REF

Bruno Bousset

06 13 60 57 26

bbousset@medefcentre.com

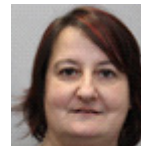

CRFP

Frédérique Rue-David

06 22 75 77 53

f.rue-david@medefcentre.com

Cher, Eure-et-Loir, Indre, Loir-et-Cher, Loiret, Touraine

Cher (18)

www.medef-cher.fr

10 place de Juranville, 3e étage, appt 31 - 18000 Bourges

Tél : 02 48 69 74 50 - Fax : 02 48 69 74 55



Président

Nicolas Dumas

Gérant de Euro Environnements Services
(Recyclage des déchets industriels)

06 14 21 15 21

ndumas@9online.fr



Secrétaire Générale

Nadia Chevalier

06 64 83 40 06

nberviller@medef-cher.fr

Eure-et-Loir (28)

www.medef-euretloir.fr

5, rue Vlamincq - CS 90261 - 28008 Chartres Cedex

Tél : 02 37 33 63 00 - Fax : 02 37 28 48 31



Président

Daniel Fillon

Fillon technologies (industrie)

06 88 82 60 16

daniel.fillon@entreprises28.org

christelle.curec@entreprises28.org

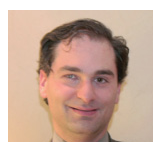

Secrétaire Général

Alexandre Pennazio

06 45 08 89 26

alexandre.pennazio@entreprises28.org



Indre (36)

<http://www.medef-indre.fr>

9, rue des Ingrains - CS 40225 - 36000 Chateauroux
Tél : 02 54 29 42 00 - Fax : 02 54 22 72 69



Présidente

Marie-Lou Clan de Pommayrac
Société Calliopé
02 54 34 12 10
mdepommayrac@calliope-cfor.fr



Secrétaire Générale

Nathalie Departout
06 85 70 49 41
n.departout@medef36.fr

Loir-et-Cher (41)

www.medef41.fr

Maison des Entreprises
16, rue de la Vallée Maillard - 41018 Blois Cedex
Tél : 02 54 52 41 40 - Fax : 02 54 42 96 11 - Mail : contact@medef41.fr



Président

Paul Seignolle
PSCC (commerce de gros)
06 07 67 15 96
pseignolle@sidamo.com



Déléguée Générale

Karine Gourault
06 07 97 41 81
kgourault@medef41.fr

Loiret (45)

www.udel45.fr

Union des Entreprises du Loiret - Maison des Entreprises
14, boulevard Rocheplatte - 45058 Orléans Cedex 1
Tél : 02 38 78 18 18 - Fax : 02 38 78 18 08



Président

Francis Lheure
Sté OBM Construction
06 08 72 27 85
flheure@obm.fr

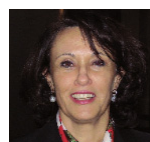

Déléguée Générale

Olga Guilton
06 11 29 49 15
oguitton@mde45.com

Touraine (37)

www.medef-touraine.fr

13, rue Buffon - 37000 Tours
Tél : 02 47 05 72 49 - Fax : 02 47 66 14 19



Présidente

Sandrine Fleury
cabinet RBA (experts comptables)
06 07 38 52 74
sandrine-fleury@medef-touraine.fr



Délégué Général

Michel Amann
06 79 14 29 71
michel-amann@medef-touraine.fr

www.medefcorse.fr

KM 5 - Route de Mezzavia
20090 Ajaccio Salines
Tél : 04 95 20 73 21 - Fax : 04 95 20 55 55



Président

Charles Zuccarelli

*Méditerranéenne de manutention et
consignation (logistique)*

06 14 62 72 98

c.zuccarelli@wanadoo.fr

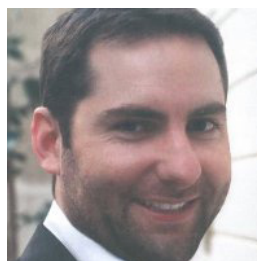

Délégué Général

Olivier Milon

06 78 62 12 08

olivier.milon@medef-corse.com



Responsable Emploi Formation

Anne-Armelle Melikian

06 80 89 89 84

aa.melikian@medef-corse.com



Maison de l'Entreprise - Site Technologique St Jacques II
8, rue Alfred Kastler - 54522 Maxéville Cedex
Tel : 03 83 95 65 32

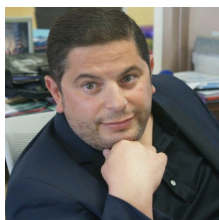

Président

Bruno Arcadipane

PDG de CPR (Consortium des Peintures et Revêtements)

06 08 48 46 02

ba.cpr@hotmail.fr



Délégué Général

Patrick Robinot

06 89 70 58 83

probinot@medef-grandest.fr

Alsace,

Ardennes,

Aube,

Haute-Marne,

Marne,

Meurthe-et-Moselle,

Meuse,

Moselle,

Vosges.



CRFP

Stéphanie Ballias

07 70 45 62 79

sballias@medef-grandest.fr



CRFP

Cécile Camut

06 49 28 81 43

ccamut@medef-grandest.fr

20A rue Berthe Molly - 68000 COLMAR
Tél : 03 88 24 85 32 - Fax : 03 88 35 12 68



Président

Olivier Klotz
06 22 92 12 18
olivier.klotz@me.com



Délégué Général

Alain Hemmerlin
06 74 99 83 98
alain.hemmerlin@medef-alsace.com

1, avenue Gustave Gailly - 08020 Charleville-Mézières Cedex
Tél : 03 24 58 42 10 - Fax : 03 24 36 25 89



Président

Thierry Ducoffe
Président du directoire de SA Magotteaux,
métallurgie
06 74 73 33 92
thierry.ducoffe@magotteaux.com

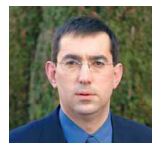

Secrétaire Général

Lionel Vuibert
06 15 47 01 61
lionel.vuibert@medef-ardennes.com

8, Place Casimir Périer 10088 Troyes
Tél : 03 25 71 05 70 - Fax : 03 10 94 02 21



Président

Didier Duchêne
Artisan Metallier - CMD2
Menuiserie Métallique, Métallerie
06 11 48 32 25
concept.metald2@wanadoo.fr



Secrétaire Générale

Laure Sai
06 48 84 80 04
laure.sai@medef10.fr



2 bis, rue de la Tambourine - CS 60384 - 52105 Saint-Dizier Cedex
Tél : 03 25 07 36 35 - Fax : 03 25 07 36 39 - Mail : cure@medef52.org

**Président****André Robert-Dehaut**

Président des Aciéries Hachette et Driout

06.80.58.70.28

medef@medef52.org

ard@ahd.fr

**Secrétaire Général****Laurent Lépine**

06.37.41.42.75

lepine@medef52.org

Centre des Entreprises
5, boulevard Foch - BP 2732 - 51058 Reims Cedex
Tél : 03 26 89 58 89 - Fax : 03 26 89 58 80

**Président****Bruno Arcadipane**

Fondateur de Consortium Peintures et Revêtements

06 08 48 46 02

ba.cpr@hotmail.fr

president@medef-marne.fr

Déléguée territoriale**Corinne Daheron**

06 80 02 33 15

ba.cpr@hotmail.fr

corinne.daheron@medef-marne.fr

Maison de l'Entreprise - Site Technologique St Jacques II
8, rue Alfred Kastler - 54522 Maxéville Cedex
Tél : 03 83 95 65 30 - Fax : 03 83 95 65 11

**Présidente****Christine Bertrand**

Directrice de développement d'Euro-Deal, conseil RH, recrutement, intérim

06 22 37 02 11

christinebertrand99@yahoo.fr

Parc Bradfer - 7 rue Antoine Durenne - BP 70014 - 55001 Bar-le-Duc Cedex
Tél : 03 29 79 00 90 - Fax : 03 29 79 49 58

**Président****Didier Tourre**

Directeur Général de la Fiducière
Meusienne de comptabilité

06 07 83 27 78

didier.tourre@medef-meuse.fr

48, place Mazelle - 57000 Metz
Tél : 03 87 74 73 30 - Fax : 03 87 74 96 66

**Président****Paul Arker**

Président de Sovitec France SAS

06 12 10 07 83

paul.arker@wanadoo.fr

**Délégué Général****Gérard Pacary**

06 20 70 49 46

gpacary@mde57.fr

30, rue André Vitu - BP 88 - 88003 Epinal Cedex
Tél : 03 29 69 61 20 - Fax : 03 29 64 29 37

**Président****Michel Borens**

Gérant de Mil Plast - Moulage industriel
des plastiques

06 23 46 99 72

michel.borens@yahoo.fr

**Déléguée Générale****Laurence Rayeur**

06 08 15 32 49

medef.vosges@orange.fr



40, rue Eugène Jacquet - 59708 Marcq en Baroeul Cedex
Tél : 03 20 21 95 30 - Fax : 03 20 21 95 47



Président

Frédéric Motte

Président de CEDRE Industries, ensemble de PME qui conçoit, réalise et entretient des process industriels
fmotte@medef-hdf.fr



Délégué Général

Patrick Brunier

06 21 18 61 12
pbrunier@medef-hdf.fr

*MEDEF Aisne,
MEDEF Artois,
MEDEF Hainaut Cambresis,
MEDEF Littoral Nord,
MEDEF Littoral Pas-de-Calais
MEDEF Oise,
MEDEF Sambre-Avesnois,
MEDEF Somme*

Réseau MEDEF Grand Lille:
*MEDEF Douaisis,
MEDEF Flandre/Audomarois,
MEDEF Lille Métropole,*

REF

Céline Rattez

crattez@medef-hdf.fr

07 87 95 85 54

La Maison des Entreprises**85, boulevard Jean Bouin - BP 246 - 02105 Saint-Quentin Cedex****Tél : 03 23 72 72 30 - Fax : 03 23 05 88 65****Président****Pascale Sebillé**

PDG d'Autexier, fabrication robinetterie industrielle, marine nucléaire, pétrole en bronze

06 81 06 02 62

psebillé@autexier.fr**Délégué Général****Christophe Heymès**

06 12 54 56 38

c.heymes@medef-oise.fr**Artois(62)****21, boulevard Vauban - BP 30685 - 62030 Arras Cedex****Tél : 03 21 71 32 25 - Fax : 03 21 71 02 54****Président****Michel Richard**

06 08 42 10 34

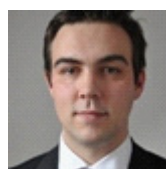
michel.richard@medef-artois.frmrichard@agilice.fr**Délégué/ Secrétaire Général****Hugo Raout**

07 70 12 19 33

hugo.raout@medef-artois.fr**Hainaut Cambrésis (59)****40 route d'Aulnoy - 59300 Valenciennes****Tél : 03 27 20 02 43 - Fax : 03 27 20 11 43****Président****Marc Krzemianowski**

PDG Roland Emballages SAS Transformateur d'emballage souple

06 07 53 38 34

m.krzemianowski@roland-emballages.com**Secrétaire Générale****Christelle Chambeurland**

06 11 13 49 85

c.chambeurland@medef-htcis.com**Antenne de Cambrais (59)****Park Services****1461, avenue du Cateau - BP 102 - 59402 Cambrai Cedex****Tél : 03 27 73 09 09**

Littoral Nord (59)

1, rue du Dyck - 59140 Dunkerque - Tél : 03 28 66 36 85 - Fax : 03 28 66 20 20



Président

Thierry Malot
Président du Groupe ATEIM
Bureau d'Etudes techniques
06 07 47 34 22
thierry.malot@ateim.fr



Délégué Général

Patrick Gheerardyn
06 16 39 37 37
patrick.gheerardyn@medef-cote-opale.com

Littoral Pas-de-Calais (62)

Parc d'affaires - 430, boulevard du parc - BP 94 - 62903 Coquelles Cedex - Tél : 03 21 85 51 85 - Fax : 03 21 96 81 42



Président

Jean-François Didier
DG délégué - JFD. Conseil
06 08 63 77 02
jfdconseil1@sfr.fr



Délégué Général

Patrick Gheerardyn
06 16 39 37 37
patrick.gheerardyn@medef-cote-opale.com

Oise (60)

www.medef-oise.fr

32, rue Victor Hugo - 60100 Creil - Tél : 03 44 55 96 04 - Fax : 03 44 55 16 72



Président

Luc Baijot
Président de Autoclac Maxitec
06 03.90.87.33
l.baijot@medef-oise.fr



Délégué Général

Christophe Heymes
06 12 54 56 38
c.heymes@medef-oise.fr

Sambre-Avesnois (59)

12, rue de la Croix- 59600 Maubeuge - Tél : 03 27 66 49 29 - Fax : 03 27 65 90 39



Président

Daniel Pottier
06 30 09 45 78
dpottier@medef-sa.fr



Délégué Général

François Catry
06 85 62 14 52
fcatry@medef-sa.fr

Somme (80)

www.medef-somme.fr

18, rue Lamartine - 80000 Amiens - Tél : 03 22 92 54 64 - Fax : 03 22 91 99 04



Président

Nicolas Decayeux
Directeur Général Etab. Decayeux
nicolas@decayeux.com

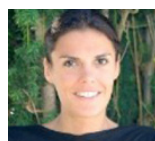

Déléguée Générale

Anne-Charlotte Roux
07 89 50 98 55
anne-charlotte.roux@medef-somme.fr



40, rue Eugène Jacquet
59708 Marcq en Baroeul Cedex
Tél : 03 20 99 23 74 - Fax : 03 20 99 24 06



Président

Arnaud Lefort
PDG de Indelec
Electronique - Protection contre la foudre
alefort@indelec.com



Délégué Général

Arnaud Cousin
06 87 69 40 08
acousin@medef-lille-metropole.fr

260, rue Pilatre de Rozier - BP 20643 - 59506 Douai Cedex
Tél : 03 27 08 10 70 - Fax : 03 27 08 10 79



Président

Pierre Constant
06 82 55 91 89
pconstant@medef-douais.fr



Délégué Général

Gérard Sonnet
06 10 34 60 33
gsonnet@medef-douais.fr

187, boulevard Faidherbe - 59280 Armentières
Tél : 03 20 77 49 49- Fax : 03 20 77 41 52

5, Rue Cassini - 62575 Blendecques
Tél : 03 20 77 49 49- Fax : 03 20 77 41 52



Président

Thibault Delepouille
Président du Groupe Pouchain
06 14 62 80 00
tdelepouille@groupe.pouchain.fr



Déléguée Générale

Aude Dutilly
06 07 14 88 73
adutilly@medef-flandre-audomarois.fr

40, rue Eugène Jacquet
59708 Marcq en Baroeul Cedex
Tél : 03 20 99 45 05 - Fax : 03 20 99 24 06



Président

Frédéric Motte
Président de CEDRE Industries, ensemble de PME qui conçoit, réalise et entretient des process industriels
fmotte@medef-hdf.fr
fmotte@medef-lille-metropole.fr



Délégué Général

Arnaud Cousin
06 87 69 40 08
acousin@medef-lille-metropole.fr

www.medef-idf.fr

251, boulevard Péreire - 75852 Paris Cedex 17
Tél : 01 40 55 12 50 - Fax : 01 40 55 12 40



Président

Eric Berger

06 65 11 20 03

eric.berger697@orange.fr



Déléguée Générale

Virginie Rhéa

07 86 83 74 74

virginie.rhea@medef-idf.fr

*MEDEF Essonne,
MEDEF Hauts-de-Seine,
MEDEF Paris,
MEDEF Seine-et-Marne,
MEDEF Val d'Oise,
MEDEF Yvelines,
MEDEF 93+94.*

Responsable Emploi Formation

Marjorie Lechelle

01 40 55 12 48

marjorie.lechelle@medef-idf.fr

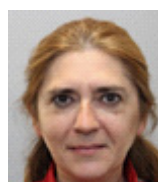

Essonne (91)

8, rue Montespan - 91000 Evry
Tél : 01 69 87 72 40 - Fax : 01 60 78 31 30



Président

Christian Théron
Gérant de CT Développement
Conseil en RH, organisation
06 63 07 33 69
christian.therond.ctd@gmail.com



Déléguée Générale

Corinne Billebault
cbillebault@medef-essonne.fr

Hauts-de-Seine (92)

17 avenue du Maréchal Joffre - 92000 Nanterre
Tél : 01.41.37 82 82 - Fax : 01 47 24 22 15



Président

Pierre Brajeux
PDG Torann-France - Sécurité
06 08 82 28 29
p.brajeux@medefhautsdeseine.org
dir.gen@torann-france.fr



Secrétaire Générale

Marie-Pierre Huré
06 85 43 40 61
mp.hure@medefhautsdeseine.org

Paris (75)

www.medefparis.fr

55, avenue Bosquet- 75330 Paris Cedex 7
Tél : 01 53 59 19 07



Président

Jean-Louis Schilansky
DG d'Exxon Mobiles à Bruxelles - Pétrole
06 08 90 53 85
jlschilansky@medefparis.fr

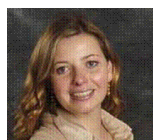

Déléguée Générale

Marie-Sophie Claverie
06 14 29 30 22
msclaverie@medefparis.fr

Seine-et-Marne (77)

ww.medef-seineetmarne.fr

1, avenue des Pins - BP 64 - La Rochette - 77001 Melun Cedex
Tél : 01 64 87 85 10 - Fax : 01 64 37 45 75



Président

Jean-Marc Sereni
Gérant de Mediagest Conseils (Service
gestion entreprises)
06 61 21 68 25
jm.sereni@medef-seineetmarne.com



Déléguée Générale

Candice Roussel
07 81 37 43 83
c.roussel@medef-seineetmarne.com



84, boulevard d'Héloïse - 95104 Argenteuil
Tél : 01 34 34 12 72 - Fax : 01 34 34 12 71



Président

Michel Jonquieres

Le joint français

06 80 42 59 93

michel.jonquieres@orange.fr



Délégué Général

Sébastien Giraud

06.42.64.92.34 - 01.34.34.12.90

giraud@groupe-heloise.com

Yvelines (78)

54, rue du Maréchal Foch - 78000 Versailles
Tél : 01 39 50 61 12 - Fax : 01 39 49 54 83



Président

Bertrand Decré

PCA SAS DECRE - Distribution

06 08 73 33 13

bertrand.decre@wanadoo.fr



Déléguée Générale

Chantal Duval

06 84 10 96 10

cduval@medef78sud.com

MEDEF 93+94

39, avenue Foch - CS 70034 - 94306 Vincennes Cedex
Tél : 01 49 35 82 00 / 01 41 74 85 50 - Fax : 01 49 35 82 20



Président

Hervé Allart de Hees

PDG de Tadeo Delta Process

06 09 60 85 21

herve.allart@tadeo.fr

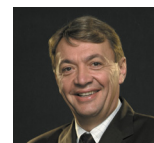

Délégué Général

Jean-Jacques Doucet

06 07 02 50 62

jjdoucet@medef9394.org

33, Cours des Fossés - 14600 Honfleur
Tél : 02 31 14 28 80 - Fax : 02 35 12 83 55



Président

Gilles Sergent

Président du Groupe Re créa

06 22 11 44 62

president@medefnormandie.fr



Secrétaire Général

Nicolas Lizart

07 69 64 52 14

nicolas.lizart@medefnormandie.fr

*MEDEF Calvados,
MEDEF Eure,
MEDEF Manche,
MEDEF Orne,
MEDEF Seine Estuaire,
Métropole Rouen Normandie.*



REF

Françoise Durand

06 82 75 60 53

francoise.durand@medefnormandie.fr



Calvados (14)

www.medef-calvados.fr

Maison des Professions/Unicité
10, rue Alfred Kastler - 14000 Caen
Tél. 02 31 06 09 90 - Fax. 02 31 94 82 40



Président

Olivier Robert
Président de A'GRAP
06 86 30 96 82
olivier.robert@neoselect.com



Déléguée Générale

Carole Morin
06 07 19 78 40
carole.morin@medef-calvados.fr

Eure (27)

www.medef-eure.org

1090, rue Jacquard - CS 10581 - 27005 Evreux Cedex
Tél : 02 32 38 18 55 - Fax : 02 32 33 71 79



Président

Pierre-Jean Leduc
Président de Dediennie Plasturgie Group
06 08 51 08 20
pj.leduc@dedienne.com



Délégué Général

Gaël Lirzin
06 72.14.08.67
gael.lirzin@medef-eure.org

Manche (50)

www.medefmanche.com

173, rue Antoine Lavoisier - ZAC de la Croix Carrée - BP 31
50180 Agneaux Cedex
Tél : 02 33 72 55 30 - Fax : 02 33 72 55 31



Président

Gildard Beuve
Commerce de luminaires et centrale d'achat
06 19 65 27 29
gildard.beuve@neuf.fr



Secrétaire Générale

Isabelle Roquet
07 87 93 59 79
i.roquet@up50.fr

Orne (61)

42, rue du Puits au Verrier - BP 29 - 61001 Alençon Cedex
Tél : 02 33 31 27 50 - Fax : 02 33 31 27 55



Président

Gilles Rigon

Associé du groupe ACB (développement et production de circuits imprimés à destination space, défense, aéronautique)

06 15 47 50 75

gilles.rigon@gmail.com



Secrétaire Générale

Isabelle Roquet

07 87 93 59 79

iroquet@up50.fr

Seine Estuaire (76)

www.medef-seine-estuaire.fr

89, rue Desramé - BP 90023 - 76620 Le Havre Aéroport
Tél : 02 32 92 50 50 - Fax : 02 35 22 78 88



Président

Alain Adam

Président de PAGANETTI SA (équipement thermiques, climatisation et ventilation industrielle)

06 60 58 92 00

a.adam@paganetti.fr



Délégué Général (UIMM)

Dominique Blondel

06 98 74 19 48

dblondel@madenrh.fr

Métropole Rouen Normandie (76)

www.medef-rouen-dieppe.fr

8, rue Andreï Sakharov- PAT de la Vatine - 76130 Mont-Saint-Aignan
Tél : 02 35 07 95 00 / 02 35 07 95 07 - Fax : 02 35 08 55 05



Président

Yves Kerouedan

Membre du directoire de SANASTRA, répartiteur pharmaceutique

06 07 94 93 68

president@medef-metropole-rouen-normandie.fr

yves.kerouedan@orange.fr



Secrétaire Général

Marc Saubry-Bobet

06 77 48 54 56

marc.saubry.bobet@medef-metropole-rouen-normandie.fr



Nouvelle Aquitaine (Aquitaine - Limousin - Poitou-Charentes)

39 bis, rue Durieu de Maisonneuve - 33000 Bordeaux

Tél : 05 56 81 54 68 - Fax : 05 56 51 71 87

www.medef-aquitaine.fr

Référent : E.Carratero



Président

Christophe Fauvel

Fauvel Formation - Groupe DSO

06 13 42 26 27

c.fauvel@fauvel-formation.fr



Délégué Général

Jean Degos

06 85 20 36 66

jdegos@medef-gironde.fr

*MEDEF Béarn et Soule
MEDEF Charente,
MEDEF Charente-Maritime,
MEDEF Corrèze,
MEDEF Creuse,
MEDEF Deux-Sèvres,
MEDEF Gironde,
MEDEF Haute-Vienne,
MEDEF Landes,
MEDEF Lot-et-Garonne,
MEDEF Pays Basque
MEDEF Périgord
MEDEF Vienne*

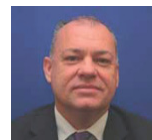

Responsable Emploi Formation (REF)

Dominique Bisson

06 60 62 66 61

dbisson@medef-aquitaine.fr



CRFP

Laurent Desplat

06 12 26 94 98

ldesplat.crfp@gmail.com

CRFP

Béarn et Soule (64)

www.medef-bearnetsoule.com

25bis, rue Louis Barthou - 64000 Pau
Tél : 05 59 27 10 67 - Fax : 05 59 82 90 17



Président

Jean-Marc Roy

Expert comptable

06 08 61 53 25

jean-marc.roy@compagnie-fiduciaire.com



Délégué Général

Michel Olivé

06 20 50 25 72

mo@medef-bs.com

Charente (16)

33, rue de l'Arsenal - 16021 Angouleme Cedex
Tél : 05 45 95 15 51 - Fax : 05 45 92 43 24



Président

Philippe Sutre

Président de Hertus Industries

psutre@hertus.com

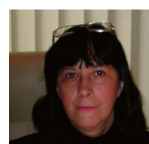

Directeur Général

Véronique Brouillet

06 09 73 93 42

vbrouillet@upmedef16.com

Charente-Maritime (17)

www.medef17.com

3, rue Alphonse de Saintonge - 17000 La Rochelle
Tél : 05 46 56 14 99 - Fax : 05 46 50 66 29



Président

François Papin

Directeur d'Alstom La Rochelle

06.65.60.61.57

francois.papin@transport.alstom.com



Délégué Général

Martial Pesant

06 77 50 83 78

martial.pesant@medef17.fr

Deux-Sèvres (79)

9, rue du Petit Banc - BP 60217 - 79007 Niort Cedex
Tél : 05 49 04 68 30 - FAX : 05 49 04 22 31



Président

Paul-François Arrighi

Directeur de la Société Eiffage
Construction Poitou-Charentes

06 09 65 29 22

paulfrancois.arrighi@eiffage.com



Délégué Général

Xavier Migeot

06 08 64 96 57

x.migeot@medef79.fr



Gironde (33)

www.medef-gironde.fr

41, rue Durieu de Maisonneuve - 33000 Bordeaux

Tél : 05 56 01 51 80 - Fax : 05 56 01 51 99



Président

Franck Allard

06 07 06 45 53

fallard@filhet-allard.com



Délégué Général

Jean Degos

06 85 20 36 66

jdegos@medef-gironde.fr

Limousin (87)

7, bis rue du Général Cézé - 87000 Limoges

Tél : 05 55 12 15 01 - Fax : 05 55 12 15 02



Président

Thierry Debourg

06 87 34 39 65

tdebourg-voyages@wanadoo.fr

Corrèze (19)

Immeuble Consulaire (7^{ème} étage) - 10, avenue du Maréchal Leclerc- 19100 Brive-la-Gaillarde

Tél : 05 55 17 69 91 - Fax : 05 55 17 69 98



Président

Yves Magne

Directeur Général Délégué Eyrein-Industrie
(fabrication de produits de nettoyage à destination des sociétés)

06 09 92 56 76

y.magne@eyrein-industrie.com

Creuse (23)

8, rue Charles Chareille - 23000 Gueret

Tél : 05 55 52 08 38 - Fax : 05 55 41 07 10

Haute-Vienne (87)

7, bis rue du Général Cézé - 87000 Limoges

Tél : 05 55 12 15 01 - Fax : 05 55 12 15 02

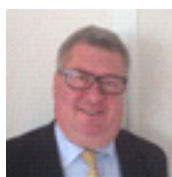

Président

Thierry Debourg

06 87 34 39 65

tdebourg-voyages@wanadoo.fr

Landes (40)

www.medef-landes.fr

Espace Entreprise 1052, rue de la Ferme de Carboué BP 411 - 40012 Mont-de-Marsan Cedex

Tél : 05 58 05 72 05 - Fax : 05 58 06 97 44



Président

Jean-Louis Broitman
PDG Les Pierres de l'Atlantique
06 85 72 67 33
jlbroitman@orange.fr



Délégué Général

Franck Cremers
06 22 25 47 98
fcremers@medef-landes.fr

Lot-et-Garonne (47)

www.gpi-medef47.fr

Résidence Armand Fallières - 12 A, rue Diderot - 47031 Agen Cedex

Tél : 05 53 77 50 50 - Fax : 05 53 66 38 49



Président

Jean-Luc Guery
PDG d'OPTIMUM
06 07 56 42 56
jean-luc.guery@optimum.tm.fr



Délégué Général

Jean-Pierre Laffore
06 82 82 54 42
jean.pierre.laffore@gpi-medef47.fr

Pays Basque/Bayonne (64)

www.medef-pays-basque.fr

Le Premium - 68 avenue du 8 mai 1945 - 64100 Bayonne

Tél : 05 59 59 37 86 - Fax : 05 59 25 56 60



Président

Philippe Neys
Président SAS ETPM
06 80 61 02 57
philippe.neys@etpm.fr



Délégué Général

André Tauzin
06 64 53 97 46
medef.pays.basque@wanadoo.fr

Périgord (24)

www.medef-perigord.fr

Maison de l'Entreprise et de l'Industrie

Boulevard des Saveurs - Cré@Vallée Nord - 24660 Coulounieix Chamiers

Tél : 05 53 35 86 50 - Fax : 05 53 03 28 47



Président

Christophe Fauvel
co-dirigeant de la Holding DSO
« Développement Stratégie et Organisation »
Formation
06 13 42 26 27
c.fauvel@fauvel-formation.fr
ch.fauvel@wanadoo.fr



Délégué Général

François Gaillard
06 03 43 64 02
fgaillard@medef-perigord.fr

Vienne (86)

www.medef-vienne.fr

23, avenue René Cassin - BP30126 - 86360 Chasseneuil du Poitou

Tél : 05 49 37 45 70 - Fax : 05 49 52 89 41



Président

Richard Lazuwicz
Co-PDG des entreprises de « l'Alliance »
Entreprise SERI (Mobilier urbain)
05 05 49 21 35 25 / 06 74 78 95 63
richard.lazuwicz@ari.fr



Délégué Général

Stéphane Daudon
06 29 52 11 49
s-daudon@medef-vienne.fr



11, boulevard des Récollets - 5^e étage -CS 97806
31078 Toulouse Cedex 04
Tél : 05 62 26 80 60 - Fax : 05 62 26 80 61



Présidente
Sophie Garcia

06 17 40 31 74
sgarcia@medefoccitanie.com



Délégué Général
Philippe Lasterle

06.68.32.63.93
plasterle@medefoccitanie.com

*Ariège,
Aude,
Aveyron,
Gard,
Gers,
Haute-Garonne
hautes-Pyrénées
Hérault,
Lot,
Lozère,
Pyrénées-Orientales
Tarn
Tarn et Garonne*



Responsable Emploi Formation
Sigrid Gardeux
sgardeux@medefoccitanie.com



CRFP
Valérie Blanchard
06 18 90 19 98
vblanchard@medefoccitanie.com

Ariège (09)

1, rue Victor Hugo - ZAS de Peysales – 09004 Foix Cedex
Tél : 05 61 02 98 80 - Fax : 05 61 65 50 20



Présidente

Josiane Gouze-Fauré

Présidente SAS Origin et terroirs (commerce de détail)
06 07 13 95 92
josiane.gouze-faure@wanadoo.fr



Secrétaire Général

Michel Vigier

06 80 03 13 75
upap@wanadoo.fr

Aude (11)

www.medef-aude.com

Maison des Entreprises - 11, rue Gustave-Eiffel 11200 Lezignan-Corbières
Tél : 04 68 90 13 80



Président

Laurent Perez

Promocash
(Grande distribution)
06 67 82 16 64
laurent_perez@carrefour.com

Assistante administrative

Lucie Spinelli

Aveyron (12)

www.medef-aveyron.com

13, rue de l'Entreprise - Parc commercial des moutiers - 12000 Rodez
Tél : 05 65 42 70 67 - Fax : 05 65 42 70 85



Président

Bernard Dalmon

Président de Défi 12 (Ingénierie
Bureau d'études mécaniques)
06 80 06 15 46
bernard.dalmon@defi12.com



Secrétaire Général

Pierre Malgouyres

06 08 17 18 09
uea@wanadoo.fr

Gard (30)

www.upe30.com

13 bis, boulevard Talabot - 30000 Nimes
Tél : 04 66 04 21 21 - Fax : 04 66 29 84 37



Président

Eric Giraudier

Dirigeant d'un Cabinet Conseil RH
06 11 05 58 64
eg@giraudierconseil.com



Secrétaire Générale

Valentine Wolber

06 17 93 52 90
valentine.wolber@upe30.com

Gers (32)

56, avenue des Pyrénées - 32000 Auch
Tél : 05 62 61 23 25 - Fax : 05 62 61 89 11



Président

Philippe Lafforgue

Gérant Société Lafforgue
(Négoce de matériel agricole)
06 80 14 35 99
lafforgue-see@wanadoo.fr



Délégué Général

Benoît Xavier

06 07 06 89 11
b.xavier@gers32.org



11, boulevard des Récollets - 6^e étage- 31078 Toulouse Cedex 04
Tél : 05 61 14 42 00 - Fax : 05 61 14 42 01

**Président****Pierre-Marie Hanquiez**

Directeur de Coiff'idis (grossiste de salon de coiffure)

06 80 20 23 62

pierremarie.hanquiez@coiffidis.fr
pierre-marie.hanquiez@medef31.fr

**Directeur Général**
Christophe Duqueroix

06 50 02 17 74

christophe.duqueroix@medef31.fr

Hautes-Pyrénées (65)

78, avenue d'Azereix 65000 Tarbes
Tél : 05 62 34 50 03 - Fax : 05 62 34 62 87

**Président****Jacques Argounes**

Cabinet Argounes (Expertise comptable)

06 32 63 00 71

uehp-contact@ue65.fr

**Secrétaire Générale****Patricia Layerle**

uehp-contact@ue65.fr

Hérault (34)

Quartier d'Entreprises de Tournezy
113, allée Jean Anouilh - BP 45117 - 34073 Montpellier Cedex 3
Tél : 04 67 69 16 06 - Fax : 04 67 69 10 09

**Président****Fabien Labbé**

Président Nouvelle Zonca (menseiserie metallique)

06 72 95 90 34

flabbe@medef-montpellier.com
f.labbe@zonca.fr

Adhérents du MEDEF Hérault (34)**Montpellier Sète Centre Herault (34)**

Quartier d'Entreprises de Tournezy
113, allée Jean Anouilh - BP 45117 - 34073 Montpellier Cedex 3
Tél : 04 67 69 16 06 - Fax : 04 67 69 10 09

www.medef-montpellier.com

Herault Beziers (34)

25, rue de l'Industrie- BP 3141 - 34516 Béziers Cedex
Tél : 04 67 76 01 21 - Fax : 04 67 76 39 84

**Président****Samuel Hervé**

Président d'Akte Services (restauration collective)

06 15 72 56 58

samuel.herve@akte-services.fr

**Président****Marc Aafort**

Président du cabinet d'expertise comptable Axylis

06 84 20 67 85

m.aafort@axylis.fr

**Secrétaire Général****Thierry Marc**

06 46 80 28 71

tmarc@medef-montpellier.com

**Secrétaire Général****Francis Pozo**

06 14 11 24 89

fpozo@medef-beziers.fr

107, quai de Cavaignac - BP 261 - 46005 Cahors Cedex
Tél. : 05 65 20 41 90 - Fax : 05 65 23 97 81

**Président****Michel Hibon**

Président du Conseil d'administration du
Groupe Cahors (construction, energie)
michelhibonanne@gmail.com

**Secrétaire Générale****Dominique Satgé**

06 08 32 18 98
d.satge@wanadoo.fr

Lozère (48)

6, rue Gutenberg - Parc Technologique de Valcroze - BP 63-48002 Mende
Tél : 04 66 49 17 49 - Fax : 04 66 49 24 95

**Président****Francis Peyre**

Société Alzur (Menuiserie en aluminium)
06 80 18 72 72
alzur-peyrefc@orange.fr

**Secrétaire Générale****Valérie Bros**

06 70 52 38 68
vbros@medef-lozere.fr

Pyrénées-Orientales (66)

17, rue Camille Pelletan - 66000 Perpignan
Tél : 04 68 34 99 26 - Fax : 04 68 34 28 44

**Président****Alexis Melidonis**

Directeur du Groupe Aris immobilier
06 07 42 51 46
president@upe66.com
a-melidonis@gmail.com
a-melidonis@aris-groupe.com

**Secrétaire Général****Walter Soubirant**

06 09 72 07 15
walter.soubirant@upe66.com

Tarn (81)

ZA Albipôle - 8, avenue de la Martelle - 81150 Terssac
Tél. 05 31 81 97 33 - contact@medef81.fr

**Président****Christophe Chabbert**

Dirigeant Chabbert Chimie
06 08 26 36 87
c.chabbert@medef81.fr

Tarn-et-Garonne (82)

12, Général sarrail - 82000 Montauban
Tél : 05 63 21 44 10 - Fax : 05 63 21 44 11

**Président****Patrick Bezard-Falgas**

DG de Sogexo SARL - Géomètre expert/
Informatique
06 88 24 72 35
pbf@sogexo.com

Déléguée Générale**Corinne Mazenc**

07 85 43 18 44
cmazenc@medef82.fr



Immeuble le cornouaille - 168 route de Saint Joseph - 44300 Nantes
Tél : 02 40 20 40 36 - Fax : 02 40 48 50 48



Président

Vincent Charpin

Dirigeant de BePublic Group

06 71 17 99 20

vincent.charpin@bepublic.fr
vcharpin@medef-paysdelaloire.fr



Déléguée Générale

Frédérique Barreau

06 81 69 85 30

fbarreau@medef-paysdelaloire.fr

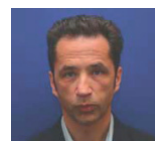

REF

Stéphane Lepron

06 83 31 25 17

slepron@medef-paysdelaloire.fr

CRFP

Jean-Basptiste Drouet

jbdrouet@medef-paysdelaloire.fr

Loire-Atlantique, Maine-et-Loire, Sarthe, Vendée

Loire-Atlantique (44)

www.medef-44.fr

168 route de Saint Joseph - 44300 Nantes
Tél : 02 40 20 11 80 - Fax : 02 40 48 50 48



Président

Patrick Cheppe

PDG du Groupe Europe Technologies
(métallurgie)

06 86 48 51 67

P.cheppe@europetechnologies.com



Délégué Général

Vincent Combeuil

06 27 27 70 28

vcombeuil@medef44.fr

Maine-et-Loire/Angers (49)

227, rue du Docteur Guichard - BP 40945 - 49009 Angers Cedex 01
Tél : 02 41 24 14 70 - Fax : 02 41 24 14 74



Président

Bertrand Schaupp

Shaupp & Hardy Assurance

06 80 93 20 87

bschaupp@agence.generali.fr



Délégué Général

Henri Mercier

06 07 04 30 36

henri.mercier@medef-anjou.fr

1, square de la Nouvelle France - 49300 Cholet
Tél : 02 41 49 74 97 - Fax : 02 41 49 74 99



Président
Sylvain Apaire
06 74 10 57 78
s.apaire@lfglaboratoire.fr



Secrétaire Générale
Véronique Terlain
06 79 84 52 12
delegue-general@medef-choletais.fr

Mayenne (53)

7, rue de Paradis - BP 0437 - 53004 Laval Cedex
Tél : 02 43 59 77 00 - Fax : 02 43 59 77 01



Président
Samuel Tual
Président de directoire du Groupe Actual (intérim)
gwenola.chemin@groupeactual.eu
samuel.tual@groupeactual.eu



Déléguée Générale
Françoise Auvinet-Foret
06 11 97 04 41
f.auvinet-foret@entreprise53.com

Sarthe (72)

40, Rue de la Galère - 72000 Le Mans
Tél : 02 43 23 20 80 - Fax : 02 43 77 04 59



Président
Stéphane Galibert
Président SAS Yeswimmo (Conseil en immobilier)
06 14 18 32 64
stephane.galibert@yeswimmo.com



Secrétaire Générale
Virginie Robert
06 84 55 29 51
vrobert@medef-sarthe.fr

Vendée (85)

16, rue Olivier de Clisson - BP 49 - 85000 La Roche-sur-Yon
Tél : 02 51 05 06 06 - Fax : 02 51 07 42 13



Président
Daniel Robin
Directeur Relations extérieures du Groupe HERIGE
06 22 44 49 94
drobin@groupe-herige.fr



Déléguée Générale
Anne-Carole Mathon
06 82 99 75 38
acmathon@medef-vendee.fr



Provence-Alpes-Côte d'Azur

www.medefpaca.cwom

Référent : M. Monein

16, place du Général de Gaulle - 13231 Marseille Cedex 1

Tél : 04 91 57 71 00 - Fax : 04 91 57 71 81



Président

Jean-Luc Monteil

Gérant de Terres et Constructions (promotion immobilière) et co-fondateur de la Compagnie Financière Colbert (gestion de patrimoine)

06 07 33 39 66

jl.monteil@cfcgroupe.com



Délégué Général

Julien Gonzalez

06 03 01 56 14

jgonzalez@medefpaca.com



REF

Olivier Robert

06 22 61 71 75

orobert@medefpaca.com

*Alpes-de-Haute-Provence, Alpes-Maritimes, Bouches-du-Rhône
Hautes-Alpes, Var, Vaucluse,*

Alpes-de-Haute-Provence (04)

Maison de l'Entreprise - Parc d'activités de Sisteron - Val de Durance

27, allée des Genêts - 04200 Sisteron

Tél : 04 92 33 18 33 - Fax : 04 92 61 42 07



Président

Denis Vogade

Président de Lothantique, entreprise familiale cosmétique

06 24 47 92 88

denis.vogade@lothantique.com



Secrétaire Générale

Christiane Chevallier

06 88 41 24 95

christiane@ude04.com

Alpes-Maritimes (06)

CAP Var - Entrée C2 - Avenue Guynemer - 06700 Saint Laurent du Var

Tél : 04 92 27 27 60 - Fax : 04 92 27 27 70



Président

Philippe Renaudi

Président Groupe de BTP Renaudi Holding

p.renaudi@upe06.com



Directeur Général

Julien Riera

06 07 81 58 53

j.riera@upe06.com

Bouches-du-Rhône (13)

www.medef13.com

16, place du Général de Gaulle - 13231 Marseille Cedex 1
Tél : 04 91 57 71 00 - Fax : 04 91 54 86 03



Président

Johan Bencivenga
Président de Climatech
06 83 82 93 94
president@upe13.com
jbencivenga@kiping.fr



Délégué Général

Olivier Gineste
04 91 57 71 57
gineste@upe13.com

Hautes-Alpes (05)

www.upe05.com

Micropolis - Bâtiment Isatis - 05000 Gap
Tél : 04 92 53 21 20 - Fax : 04 92 52 63 99



Président

Laurent Brutinel
PDG de SFAC
Grossiste pièces autos et réparation auto
06 99 21 12 19
lbrutinel@upe05.com



Secrétaire Général

Matthieu Badinier
06 86 16 27 75
mbadinier@upe05.com

Var (83)

www.medef-var.org

237, place de la Liberté - BP 461 - 83055 Toulon Cedex
Tél : 04 94 09 78 78 - Fax : 04 94 09 78 79



Président

Gérard Cerruti
PDG de l'ATHENA - Holding Maynier,
Cerruti et Egedime
06 03 73 40 91
cerruti.g@wanadoo.fr



Délégué Général

Thierry Balazuc
06 07 83 49 00
t.balazuc@upv.org

Vaucluse (84)

www.medef-vaucluse.org

60, chemin de Fontanille - Agroparc - BP 1246 - 84911 Avignon Cedex 9
Tél : 04 90 88 08 41 - Fax : 04 90 88 29 07



Présidente

Anne Benedetti
Directrice Générale de Benedetti SA
06 14 46 00 96
abenedetti@benedetti-sa.fr



Guadeloupe (971) (-6 heures l'été/-5 heures l'hiver)

Immeuble SCI BTB - Voie Principale ZI Jarry - 97122 Baie Mahault
Tél : 0590 26 83 58 - Fax : 0590 26 83 67



Président

Bruno Blandin

06 90 35 03 40

bblandin@ecb.gp



Délégué Général

Dominique Vian

06 90 50 74 60

dominique.vian@ude-medef.com



CRFP

Alain Julia

06 90 48 32 48

secretaire.general@ude-medef.com

Martinique (972) (-6 heures l'été/-5 heures l'hiver)

Domaine de Montgéralde
1, avenue Louis Domergue - BP 344 - 97258 Fort de France Cedex
Tél : 0596 75 42 50 - Fax : 0596 75 29 91



Président

Bernard Edouard

06 96 45 95 78

bernard.edouard@autosgm.com



Secrétaire Général

Patrick Lecurieux-Durival

SG du Groupe BBS (Rhum La Maury et Trois Rivières)

06 96 28 31 07

pld@medef-martinique.fr



Responsable Emploi Formation Jean-Luc Lubin

jean-luc.lubin@medef-martinique.fr

06 90 64 64 63

Guyane (973) (-5 heures l'été/-4 heures l'hiver)

www.medefguyane.fr

7, rue de l'Astrolabe – Chemin Suzini – 97354 Rémire-Montjoly
Tél : 05 94 31 17 71 - Fax : 0594 31 30 62



Présidente

Thara Govindin

06 94 23 64 68

agfi973@orange.fr



Délégué Général

Ryan Beaubois

05 94 31 79 44

dg@medefguyane.fr



CRFP

Vladimir Raymond



30, rue André Lardy - Les Cuves de la Mare - Bâtiment B/Local n°3 - 97438 Sainte-Marie
Tél : 0262 20 01 30 - Fax : 0262 41 68 56



Président

Didier Fauchard

06 92 20 13 31

didier.fauchard@format.fr

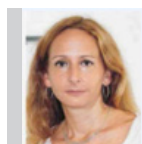

Déléguée Générale

Sandrine Dunand-Roux

06 92 95 49 25

sandrine.dunand-roux@medef-reunion.com



REF

Grégory ah-Kiem

Polynésie Française (987) (-12 heures l'été/-11 heures l'hiver)

BP 972 – 98713 Papeete Tahiti – Polynésie française
Tél : 06 89 54 10 40 - Fax : 06 89 42 32 37



Président

Patrick Bagur

06 89 87 77 69 83

president@medef.pf

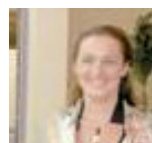

Secrétaire Générale

Lucile Rottier

lucile.rottier@medef.pf

Nouvelle-Calédonie (988) (+9 heures l'été/+10 heures l'hiver)

6 rue Jean-Jaurès - BP 466 - 98845 Nouméa CEDEX
Tél : (0) 06 87 27 35 25 - Fax : (0) 06 87 27 40 37



Président

Daniel Ochida

ochida.daniel@ocr.nc



Directrice

Catherine Wehbe

c.wehbe@medef.nc

Immeuble Archipel - BP 570
Zone Industrielle de Kawéni - 97600 Mamoudzou - Mayotte
Tél : 02 69 61 44 22 - Fax : 02 69 61 46 10



Présidente

Carla Baltus

Carla Mayotte Transports Baltus,
société de transports

06 39 69 90 75

ets.baltus@gmail.com

Saint-Pierre et Miquelon (975) (-4 heures l'été/-4 heures l'hiver)

Route Iphigénie - BP 42 66 - 97500 Saint-Pierre et Miquelon
Tél : 05 08 41 06 20 - Fax : 05 08 41 37 76



Président

Roger Hélène

Gérant de la société Hélène & Fils
Bâtiment et BTP

05 08 55 54 51

rogerhelenemail.com

FIPCOM Saint-Martin (978) (-5 heures l'été/-6 heures l'hiver)

24, rue du Mont Carmel – Concordia - 97150 Saint-Martin
Tél : 05 90 87 85 45 - Fax : 05 90 87 85 82



Président

Michel Vogel

Manager d'O. G. C (Office général de Contentieux)
Cabinet de recouvrement

06 90 53 67 09

fipcom@dauphintelecom.fr

